

Hino de Alto Rio Novo

Dedicado à toda população Alto Rionovense

Letra: Alunos Rede Municipal de Alto Rio Novo ano 2023, Juli Eller, Nilda Eler
Música e arranjo: Juli Eller

Secretaria municipal de cultura, esporte, lazer e turismo
Prefeito: Luiz Américo Borel
Secretário de cultura: Jordan Ferreira
Administração 2021-2024
Abril 2023

Hino de Alto Rio Novo

A

Piano

Voz / Letra

Violino 1

Violino 2

Violino 3

Clarinete em Sib 1

Clarinete em Sib 2

Clarinete em Sib 3

Saxofone alto 1

Saxofone alto 2

Saxofone alto 3

Trompete em Sib1

Trompete em Sib2

Trompete em Sib3

Trompete em Dó

Trombone 1

Trombone 2

Tuba Sib

Baixo de 4 cordas

Bateria

Den - tro da Pá - tria mai - or há um lu - gar den - tre as montanhas um ho - ri -
D'alto Bei - ja flor - se vê um no - vo lar um no - vo rio e vi - da pro fu -
Teu ou - roverde é or - gu - lho do lu - gar jun - to da fa - mi - lia o sus

C F G G C C Dm G

A

Pno.

Fl.

zon-te o-b - ser - var á-guas cris - ta - li - nas a ter - ra e - ma - na a - qui or - gu - lho do pe - da - ço de céu do meu pa - is Al - to Rio No - vo és mi - nha pai - xão
 tu - ro co - me - çar és meu Al - to Rio No - vo pra sem - pre i - rei can - tar com po - vo a - ben - ço - ado és pra sem - pre o meu lar
 ten - to sem - pre há num so - lo sem - pre fêr - til nos hon - ra ao plan - tar pro - du - zin - do riquezas pra ci - da - de pros - pe - rar

Vno. 1

Vno. 2

Vno. 2

Cl.

Cl.

Cl.

Sax. al.

Sax. al.

Sax. al.

Tpte.

Tpte.

Tpte.

Tpte. C

Trne.

Trne.

Baixo

Baixo

C C7 F G C C Dm

Bat.

Pno.

Fl.

é a ter-ra-a-ma-da do meu co-ra-ção sem-pre-es-ta-rás em mi-nha pe-ti-ção ter-ra mais que-ri-da da mi-nha na-ção

Vno. 1

Vno. 2

Vno. 2

Cl.

Cl.

Cl.

Sax. al.

Sax. al.

Sax. al.

Tp.te.

Tp.te.

Tp.te.

Tp.te. C

Trne.

Trne.

Baixo

Baixo

G C C7 F G C C G C

Bat.

Hino de Alto Rio Novo

Piano

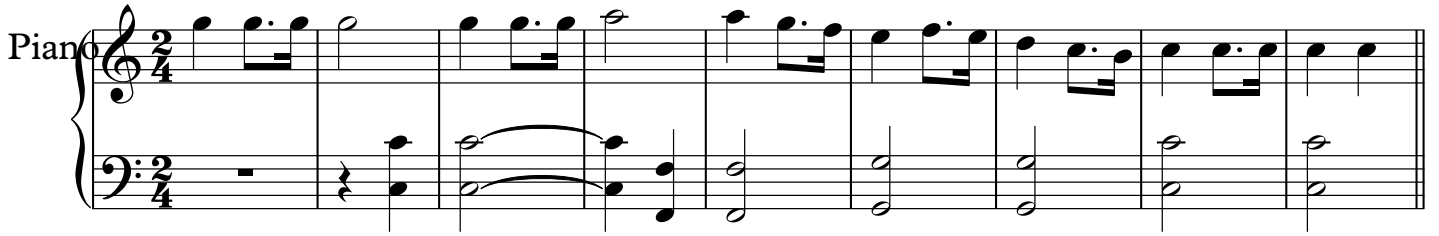

10 **A**

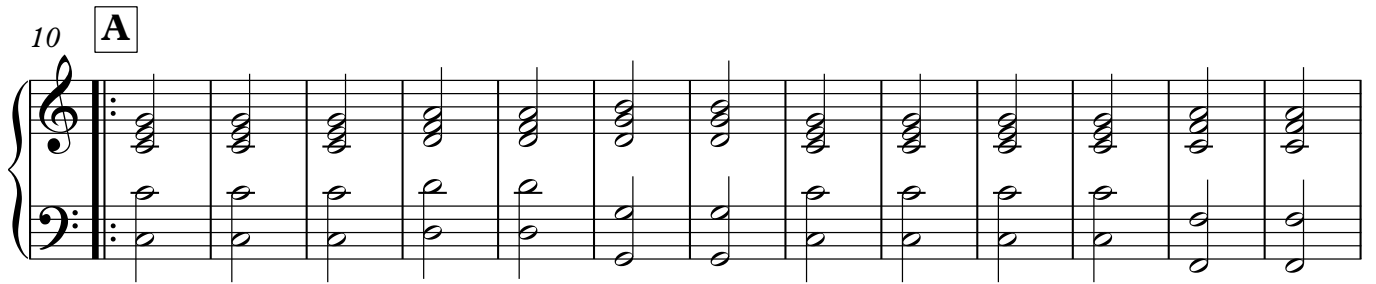

23 **B**

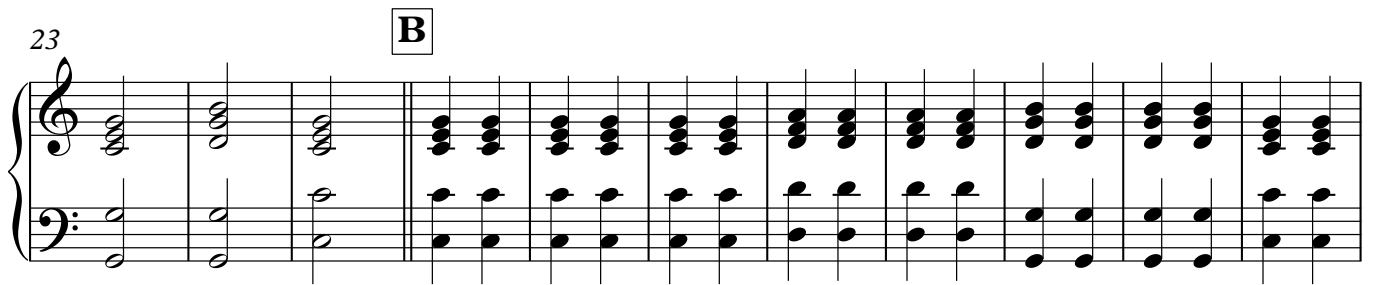

34

40

Hino de Alto Rio Novo

Voz / Letra

9

A

Den - tro da Pá - tria mai - or há um lu - gar den - tre as mon

15

D'alto Bei - ja flor - se vê um no - vo lar um no - vo rio e

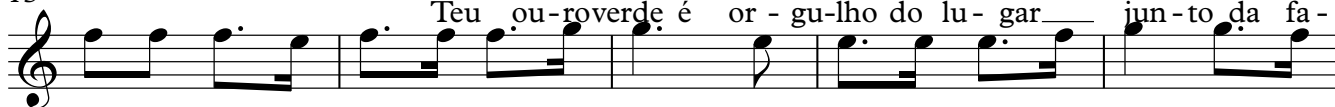

Teu ou - ro verde é or - gu - lho do lu - gar jun - to da fa -

20

tanhas um ho - ri - zon - te o - b - ser - var á - guas cris - ta - li - nas a

vi - da pro fu - tu - ro co - me - çar és meu Al - to Rio No - vo pra

mí - lia o sus - ten - to sem - pre há num so - lo sem - pre fér - til nos

26

ter - ra e - ma - na a - qui or - gu - lho do pe - da - ço de céu do meu pa - ís

sem - pre i - rei can - tar com po - vo a - ben - ço - ado és pra sem - pre o meu lar

hon - ra ao plan - tar pro - du - zin - do riquezas pra ci - da - de pros - pe - rar

Al - to Rio No - vo és mi - nha pai - xão é a ter - ra a - ma - da do meu co - ra - ção

34

sem - pre es - ta - rás em mi - nha pe - ti - ção ter - ra mais que -

39

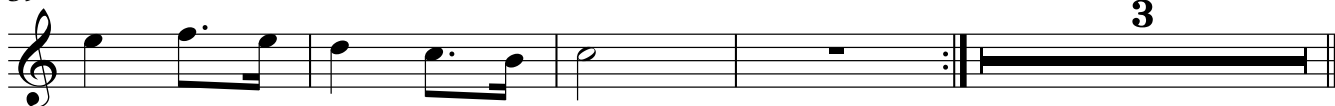

ri - da da mi - nha na - ção

3

Hino de Alto Rio Novo

Violino 1

Violino 2

Hino de Alto Rio Novo

Violino 3

Hino de Alto Rio Novo

Hino de Alto Rio Novo

Clarinete em Sib 1

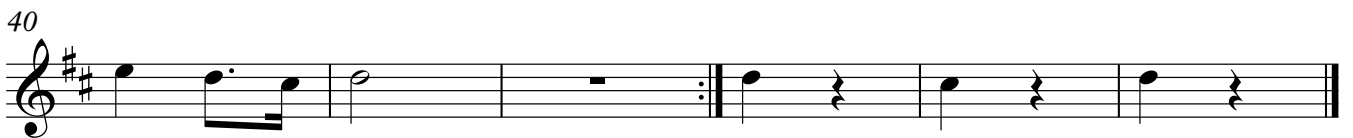
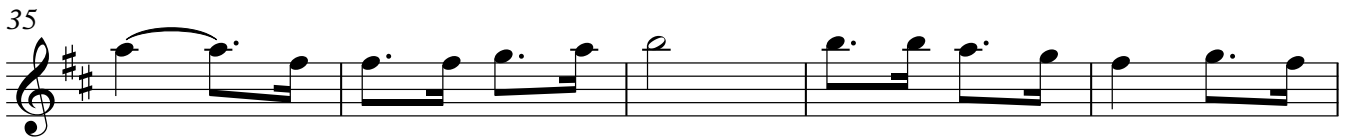

Clarinete em Sib 2

Hino de Alto Rio Novo

Clarinete em Sib 3

Hino de Alto Rio Novo

Hino de Alto Rio Novo

Saxofone alto 1

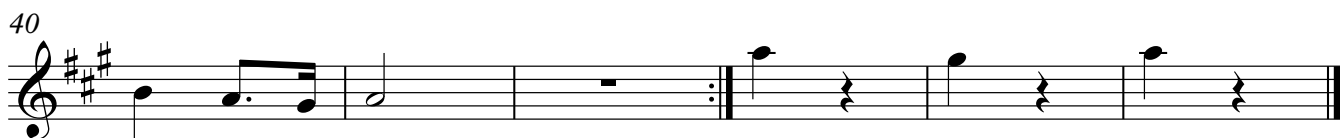
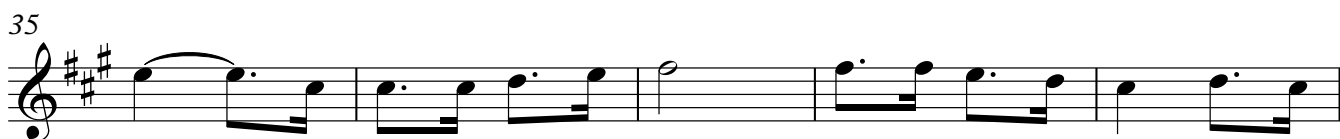
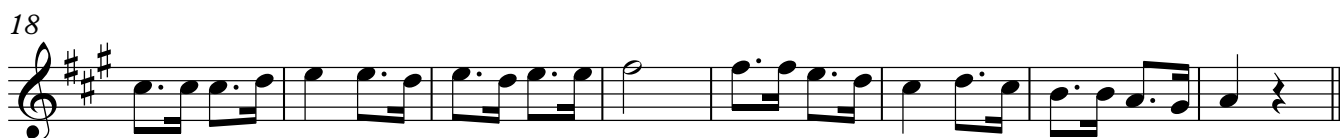

Hino de Alto Rio Novo

Saxofone alto 2

Saxofone alto 3

Hino de Alto Rio Novo

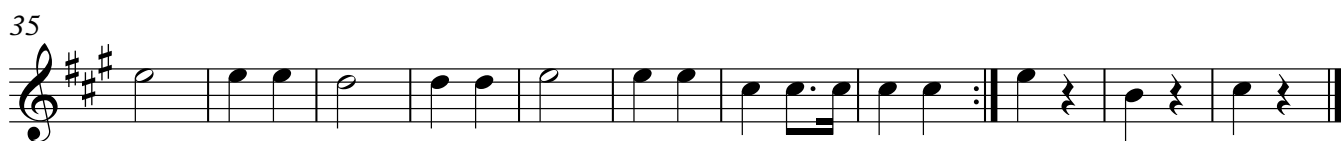
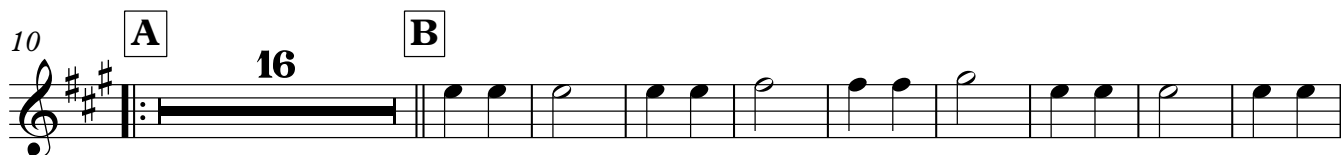

Hino de Alto Rio Novo

Trompete em Sib1

10 **A** 16 **B**

33

39

Hino de Alto Rio Novo

Trompete em Sib2

10 **A** **B** 16

35

Trompete em Sib3

Hino de Alto Rio Novo

Trompete em Dó

Hino de Alto Rio Novo

Hino de Alto Rio Novo

Trombone 1

10 **A**

21 **B**

32

40

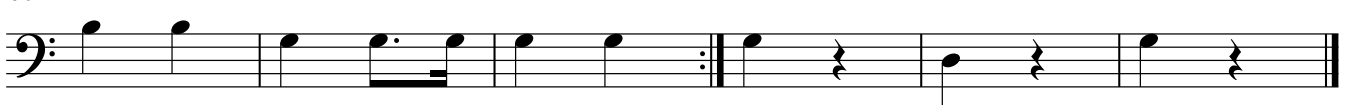

Hino de Alto Rio Novo

Trombone 2

10 **A**

21

B

32

40

Hino de Alto Rio Novo

Baixo de 4 cordas

10 **A** C Dm G C C7

21 F G C **B** C Dm G

32 C C7 F

39 G C C G C

Hino de Alto Rio Novo

Bateria

Measures 1-9 of the drum part. The staff is in 2/4 time. Measures 1-3 contain rests. Measures 4-9 feature a rhythmic pattern of quarter notes with asterisks above them, indicating specific drum sounds.

10 **A**

Measures 10-17 of the drum part, marked with a box 'A'. The pattern consists of eighth notes beamed in pairs, alternating between the two drum staves.

18

Measures 18-25 of the drum part, continuing the eighth-note beamed pair pattern.

26 **B**

Measures 26-33 of the drum part, marked with a box 'B'. The pattern continues with eighth notes beamed in pairs.

34

Measures 34-39 of the drum part, continuing the eighth-note beamed pair pattern.

40

Measures 40-43 of the drum part. Measures 40-42 continue the eighth-note beamed pair pattern, and measure 43 features quarter notes with asterisks above them.